



UNIVERSITÀ
CATTOLICA
del Sacro Cuore



OB&GYN
www.obegyn.com

Gemelli
Fondazione Policlinico Universitario Agostino Gemelli IRCCS
Università Cattolica del Sacro Cuore



CORSO RESIDENZIALE
4 GIORNI CON NOI A
CLASS
ULTRASOUND

11-12-13-14 giugno

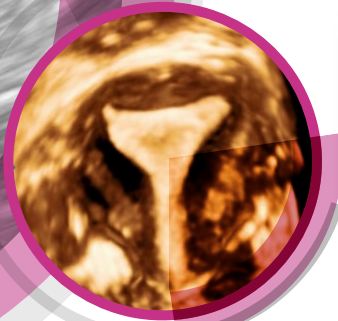

Direttore della Scuola CLASS
Prof. Giovanni Scambia

Responsabile scientifico:
Prof.ssa Antonia Carla Testa

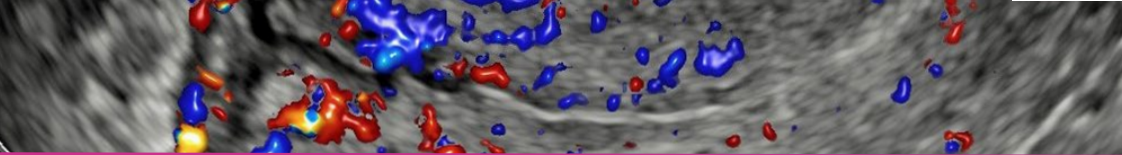

RAZIONALE SCIENTIFICO

Il corso ha come scopo principale quello di coinvolgere i partecipanti nella quotidianità della vita a “Class Ultrasound”, nel contesto di un centro dedicato alla valutazione ecografica delle patologie ginecologiche, intrecciandosi anche con la realtà della sala operatoria, dove l'elevata presenza della patologia oncologica consente una migliore caratterizzazione della stessa.

Partendo dai casi clinici ecografici, si proporranno ipotesi diagnostiche che consentiranno di differenziare tra patologia benigna e maligna e la stadiazione della patologia maligna. Tramite il confronto intraoperatorio, si arriverà alla diagnosi istologica finale.

I riferimenti teorici e gli aggiornamenti della letteratura verranno via via richiamati in base ai casi clinici esaminati durante le giornate del corso.

PROGRAMMA

MARTEDÌ 11 GIUGNO 2024

13.30 RegISTRAZIONI DEI PARTECIPANTI

13.50 Saluti iniziali e presentazione del programma

14.00 Metodologia dell'esame ecografico *Testa A.C*

14.30 Masse ovariche: Valutazione soggettiva *Sassu C.*

14.45 Masse ovariche: Terminologia IOTA *Mascilini F.*

15.00 LIVE SCANNING *Mascilini F.*

15.15 Masse ovariche: strumenti IOTA (Easy descriptors e simple rules) *Giudice M.T.*

15.45 Coffee Break

16.00 Masse ovariche: strumenti IOTA (ADNEX model e ORAD-S Classification) *Moro F.*

16.30 LIVE SCANNING

17.00 Chiusura del corso

MERCOLEDÌ 12 GIUGNO 2024

08:45 Riassunto del giorno precedente *Testa A.C*

09:00 Tumori ovarici benigni *Ciccarone F.*

09:20 LIVE SCANNING e diretta dalla sala operatoria *Testa A., Fagotti A., Fanfani F.*

10:00 Tumori ovarici borderline *Pozzati F.*

10:30 Coffee Break

11:00 Tumori ovarici maligni ed estensione di malattia *Biscione A.*

11.30 LIVE SCANNING e diretta dalla sala operatoria *Mascilini F., Fagotti F., Fanfani F.*

12:00 Commento anatomo patologi *Zannoni G.F., Arciuolo D., Scaglione G.*

12:30 Tumori ovarici rari *Testa A.C.*

13:00 LUNCH

14.30 LIVE SCANNING e diretta dalla sala operatoria *Testa A., Fagotti A., Fanfani F.*

15.00 IOTA: Una storia di 20 anni *Landolfo C.*

15.30 La storia naturale delle masse annessiali: Cosa abbiamo imparato dai risultati dello IOTA 5 *Valentin L.*

16.00 La patologia tubarica *Ludovisi M.*

16.15 Coffee Break

16.30 Masse ovariche in gravidanza *Mascilini F.*

17.00 Torsione ovarica *Russo C.*

17.30 Chiusura dei lavori

GIOVEDÌ 13 GIUGNO 2024

- 08:45 Saluti e riassunto giorno precedente *Testa A., Floriana M.*
09:00 Anatomia Pelvica: Paracervice e retroperitoneo *Testa A.*
09:30 Malformazioni Uterine *Pozzati F., Catena U.*
10.15 Coffee break
10.30 LIVE SCANNING ISTEROSCOPIA 7D *Catena U.*
11.00 Patologia Endometriale terminologia IETA e patologia endometriale benigna *Sassu C.*
11.30 Patologia endometriale maligna *Moro F.*
12:00 LIVE SCANNING
13:00 Lunch
14:00 LIVE SURGERY
14:30 Valutazione del carcinoma dell'endometrio mediante RM *Gui B., Miccò M.*
15:00 Patologia Miometriale: Terminologia MUSA e Miomi *G. Zinicola*
15:30 Patologia Miometriale: Miomi atipici e Sarcomi *Ciccarone F.*
16.00 Coffee Break
16:30 Patologia Miometriale: Adenomiosi *Biscione A.*
17.00 I sarcomi alla valutazione RM *Gui B., Miccò M.*
17.30 Chiusura dei lavori

VENERDÌ 14 GIUGNO 2024

- 08:45 Saluti e riassunto giorno precedente *Testa A.C., Mascilini F.*
09:00 Il Carcinoma della cervice *Teodorico E.*
09:30 La valutazione del carcinoma della cervice alla RM *Gui B., Miccò M.*
10:00 LIVE SCANNING
10.30 La diagnostica ecografica invasiva *Quagliozzi L.*
11.00 Coffee break
11.30 Patologia Linfonodale *Fragomeni S.*
12:00 Questionario ECM
13:00 Chiusura dei lavori

FACULTY INTERNA

Fondazione Policlinico Universitario Agostino Gemelli IRCCS Roma

Arciuolo Damiano

Catena Ursula

Ciccarone Francesca

Fagotti Anna

Fanfani Francesco

Fragomeni Simona

Gui Benedetta

Giudice Maria Teresa

Masilini Floriana

Miccò Maura

Moro Francesca

Pozzati Federica

Quagliozi Lorena

Russo Consuelo

Sassu Carolina

Scaglione Giulia

Testa Antonia Carla

Teodorico Elena

Zannoni Gian Franco

Zinicola Giulia

FACULTY ESTERNA

Biscione Antonella, *Candiolo Cancer Institute-IRCCS, Torino*

Landolfo Chiara, *Imperial Collage London, Londra*

Ludovisi Manuela, *Università degli Studi de L'Aquila*

Ospedale San Salvatore de L'Aquila Unità Operativa Complessa di Ginecologia e Ostetricia

Valenin Lil, *Obstetric, Gynaecological and Prenatal Ultrasound Research*

ISCRIZIONI

La registrazione può essere effettuata collegandosi al sito

www.obegyn.com

Il costo d'iscrizione è di euro 450,00



CREDITI FORMATIVI

Il corso è in fase di accreditamento ECM per le seguenti categorie:

- Medico chirurgo (Anatomopatologia, Ginecologia e Ostetricia, Oncologia, Radiodiagnostica);
- Ostetrico/a

PROVIDER

Università Cattolica del Sacro Cuore

Formazione Permanente ECM, Convegni e Manifestazioni

Accreditamento della Commissione Nazionale ECM n° 2463

Email: Raffaella.Empler@unicatt.it

Tel. +39 06 30154074

SEGRETERIA ORGANIZZATIVA

Molipharma srl

Tel 06.3015 6014

Email: info@molipharma.com

Con il contributo non condizionante di:

EuTylia[®]
— AZIENDA FARMACEUTICA —



 **FARMITALIA**

SAMSUNG

