

Provider e segreteria organizzativa:



eventi@medicalchannel.it

051.325691

Il corso è in fase di accreditamento

Scansiona il codice per iscriverti al corso:



# HOT TOPICS IN MEDICINA FETALE

21-22  
FEBBRAIO  
2025  
PAL. SAN GIORGIO  
TRANI

Presidenti:  
A. Belpiede, P. Volpe

Le sessioni delle due giornate saranno caratterizzate dai seguenti Topics:

- **La valutazione del Cervello Fetale:**  
i reperti ecografici a cui solo oggi sappiamo dare un nome
- **Morte in utero:** quando è possibile predire e/o prevenire
- **Le patologie della vescica fetale, dalle forme conclamate a quelle sfumate:**  
diagnosi ecografica, gestione e terapia
- **Le problematiche legate alla "misurazione" in ecografia ostetrica:**  
dal CRL alle misurazioni Doppler, alla scelta delle curve di crescita fetale
- **Ecografia e Genetica**

Con il patrocinio di:



**MEDICALCHANNEL.it**

**Direttore scientifico: Paolo Volpe**

# PROGRAMMA PROVVISORIO

VENERDI 21 FEBBRAIO

**10:00 APERTURA DEI LAVORI - Presentazione del corso**

## VALUTAZIONE DEL CERVELLO FETALE:

### I REPERTI ECOGRAFICI A CUI SOLO OGGI SAPPIAMO DARE UN NOME

Moderatori: V. De Robertis - G. Monni

10:30 Introduzione alle novità nella valutazione del cervello fetale dal I al II trimestre  
10:50 Terzo ventricolo, acquedotto di Silvio e... dintorni: dalla normalità alla patologia  
11:10 Corni anteriori anomali e parete ventricolare irregolare: quale significato  
11:30 Cavo del Velo Interposito: i reperti ecografici dal I al II trimestre  
11:50 Romboencefalosinapsi parziale e completa

**12:10 Discussione**

**12:40 DEMO LIVE**

**13:00 Lunch**

### PROBLEMATICHE LEGATE ALLA MISURAZIONE IN ECOGRAFIA OSTETRICA

Moderatori: E. Di Naro - G. Rembouskos

14:00 L'importanza della misurazione del CRL e outcome fetale  
14:20 Scelta delle curve di crescita da utilizzare  
14:50 Il ruolo della misurazione nella diagnosi di alcune patologie fetali  
15:10 L'importanza delle misurazioni in sala parto

**15:30 Discussione**

### MORTE IN UTERO

Moderatori: P. Volpe, M. Vicino

16:00 "Morte in utero": il dato epidemiologico  
16:20 Morte endouterina: nuovi approcci predittivi  
16:40 Morte endouterina: inquadramento diagnostico e prevenzione  
17:00 Principali anomalie congenite fetali associate a morte in utero  
17:20 Morte in utero di un gemello: quale gestione  
17:50 Autopsia virtuale post-mortem

**18:10 Discussione**

**18:30 Fine prima giornata**

A. Belpiede, P. Volpe

P. Volpe

D. Paladini

G. Pilu

N. Volpe

P. Volpe

P. Volpe

M. C. Bosco

G. Pilu

D. Paladini

G. Pilu

A. Belpiede

G. Rembouskos

T. Fanelli

V. De Robertis

C. Olivieri

S. Boito

SABATO 22 FEBBRAIO

### FOCUS SULLA VESCICA FETALE

Moderatori: D. Paladini, A. Vimercati

8:45 Come valutare ecograficamente la vescica fetale nelle varie epoche gestazionali e criteri da adottare in caso di anomalie  
9:05 Estrofia della vescica: i criteri diagnostici da adottare  
9:25 Megavescica: i criteri diagnostici e prognostici  
10:05 Le ostruzioni delle basse vie urinarie e terapia in utero

**10:25 Discussione**

**10:40 DEMO LIVE**

**11:10 Coffee Break**

### ECOGRAFIA E GENETICA

Moderatori: P. Volpe, E. Tajani

11:30 Il feto nell'era genomica: *more or less*  
11:50 Sindrome di Kabuki: quando ricorrere all'esoma in caso di cardiopatia?  
12:10 *Clinical or whole exome sequencing*  
12:30 Svelare il non visibile: il percorso diagnostico nel caso di Sindrome da Overgrowth  
12:50 Test del DNA fetale. Stato dell'arte ad otto anni dall'avvio in Regione Puglia

**13:10 Discussione**

**13:30 Fine seconda giornata**

I. Fantasia

P. Volpe

G. Volpe

N. Persico

V. De Robertis

F. Grati

M. Panarelli

R. Ficarella

A. Tempesta

F. N. Riviello

Le due giornate scientifiche hanno come obiettivo quello di affrontare alcune delle tematiche più attuali nell'ambito della **diagnosi prenatale e medicina fetale** con l'aiuto di operatori la cui esperienza e capacità didattica sono riconosciute a livello nazionale e internazionale. I Topics di quest'anno rappresentano tematiche estremamente interessanti nell'ambito dell'ostetricia e della medicina fetale. Alcune di queste **tematiche** sono **estremamente dibattute** e sicuramente saranno uno stimolo per il confronto in aula. Altre, rappresentano lo **stato dell'arte** nell'ambito di queste discipline. Focus di entrambe le giornate sarà l'utilizzo dell'ecografia come strumento di **diagnosi e gestione delle gravidanze patologiche**.

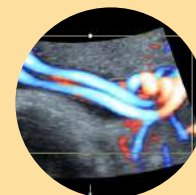

MEDICALCHANNEL.it



MEDICALCHANNEL.it